8MM WATER RESISTANT

HARMONIE | HARMONIE MEDIUM

WATER RESISTANT | 25 ANS GARANTIE | 8 mm | AC5

HARMONIE - HARMONIE MEDIUM

SOL STRATIFIÉ WATER-RESISTANT

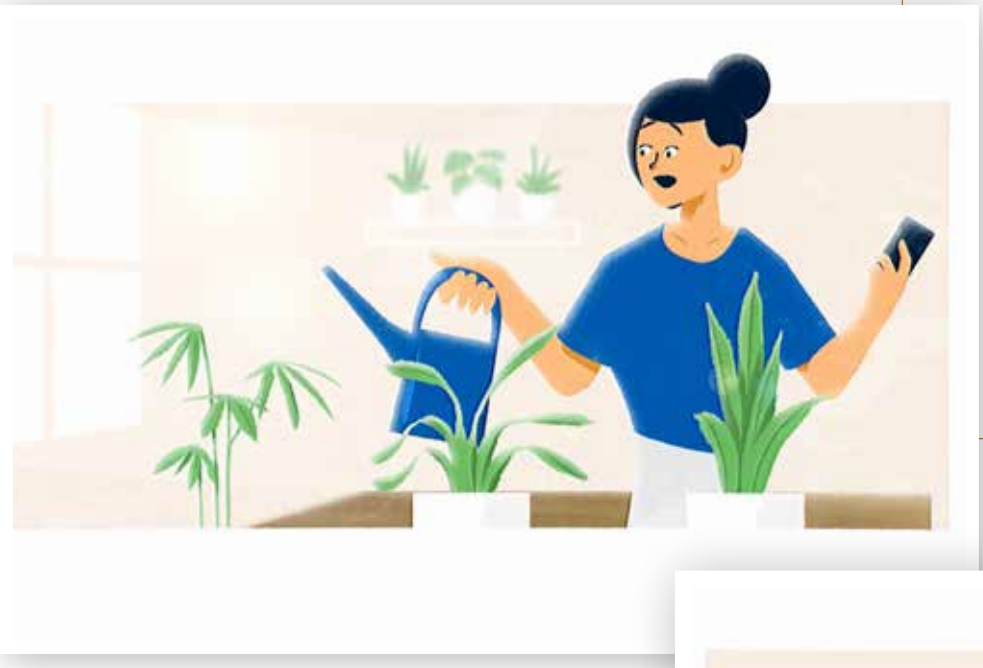

Le marché du stratifié évolue avec des attentes toujours plus exigeantes et tournées vers **l'innovation produit**.

ALSAPAN est fier de vous présenter ses gammes HARMONIE et HARMONIE MEDIUM dédiées spécialement à la pose en **pièces humides**.

Avec un système de clip plus étanche recouvert d'une paraffine spécifique et une peinture imperméable appliquée sur les chanfreins, ces lames étroites ou standards s'adaptent à **toutes les pièces de la maison**.

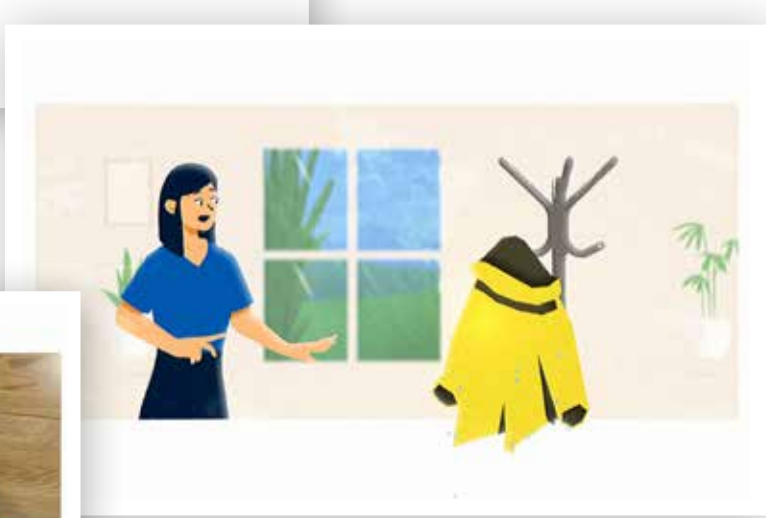

WATER RESISTANT

Nouvelle peinture de chanfreins hydrofuge

Usinage du Clip A pour empêcher l'eau de s'infiltrer dans les lames pendant 24h

Paraffine anti-infiltration d'eau

(Consultez les règles de mises en oeuvre dans le dossier technique Alsafloor)

HARMONIE

COMPATIBLE PIÈCES HUMIDES, EN 192MM DE LARGE !

436 Chêne alpaga

- Une épaisseur de lame de **8 mm** qui s'intègre à tous les intérieurs.
- Haute résistance en **23/33 AC5.**
- **Chanfreiné** sur les 4 côtés.
- **Water resistant.**

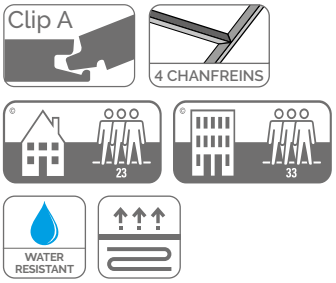

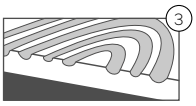

Structure synchrone

436

437

448

450

514

529

536

701

702

CARACTÉRISTIQUES PRODUIT | longueur : 1290 mm | largeur : 192 mm | support : hdf - water resistant | lames/kit : 9 | m²/kit : 2,23 | poids/kit : 16 kg

HARMONIE MEDIUM

COMPATIBLE PIECES HUMIDES, EN FINES LAMES DE 122MM DE LARGE !

514 Namur

- Une épaisseur de lame de **8 mm** qui s'intègre à tous les intérieurs.
- Haute résistance en **23/33 AC5.**
- **Chanfreiné** sur les 4 côtés.
- **Water resistant.**

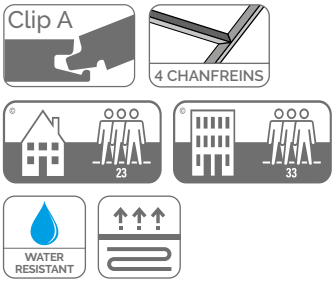

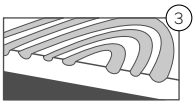

Structure synchrone

436

514

528

529

535

541

542

701

702

CARACTÉRISTIQUES PRODUIT | longueur : 1290 mm | largeur : 122 mm | support : hdf - water resistant | lames/kit : 9 | m²/kit : 1,42 | poids/kit : 10 kg